

Uharteko Udala  
Ayuntamiento de Huarte

**Plan especial de actuación urbana de la parcela 261, Polígono 1, para proceder a la eliminación de las barreras arquitectónicas de la edificación C/ Zubiarte nº16.**

Tras la realización del proceso de participación el pasado 4 de noviembre de 2021 del PEAU en el ámbito de la parcela 261 conforme al art. 61.2.d) del D.F.L.1/2017 y atendiendo a las indicaciones del Ayuntamiento de Huarte, se han realizado modificaciones en la propuesta realizada.

Se adjunta documentación gráfica en la que se expresa, además, el edificio sito en Travesía Iribusi nº1 a fin de tener en cuenta los huecos abiertos en la medianera.

Sin otro particular, se solicita prosiga la tramitación del expediente.

El presente PEAU, no hace previsible una modificación de las condiciones de "Movilidad" en un área como la que ocupa, por lo que no se tienen en cuenta medidas correctoras.

Huarte, febrero 2022

  
Fdo. **José Ignacio MENA MUR**  
ARQUITECTO

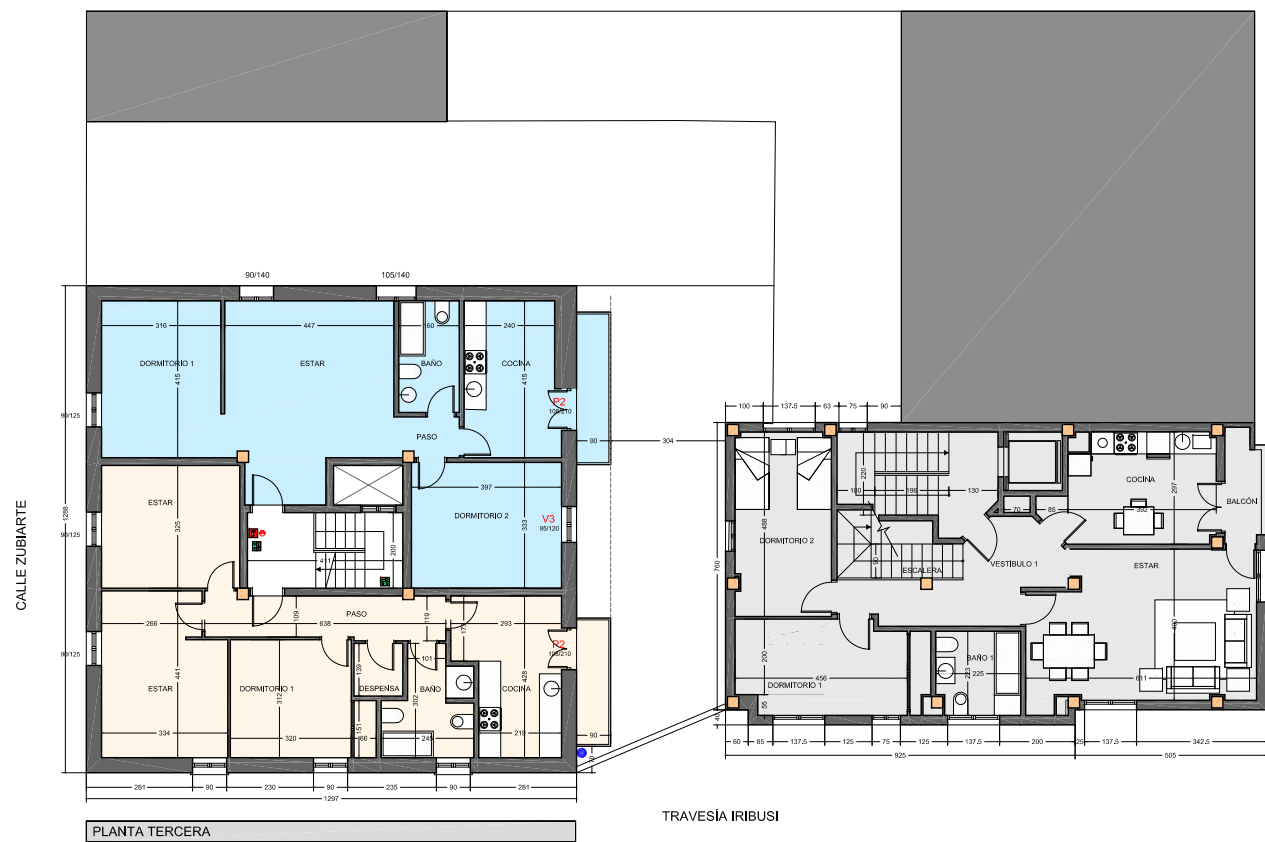
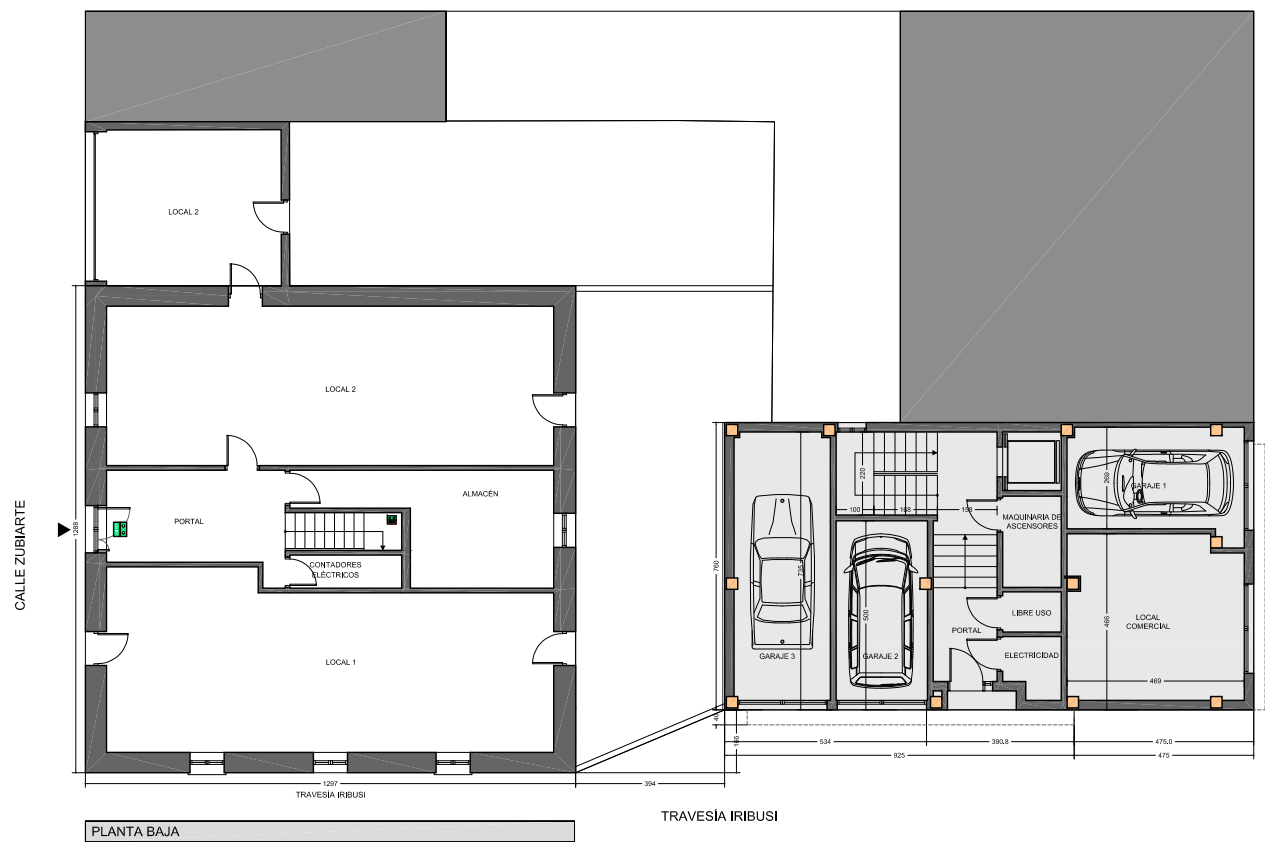
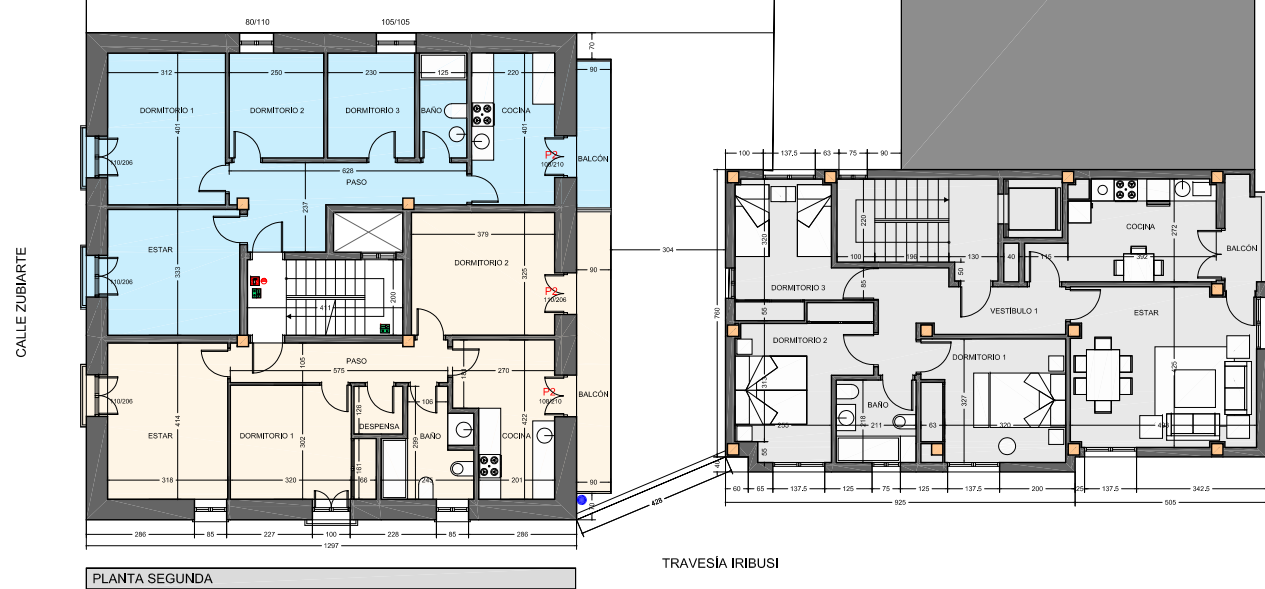
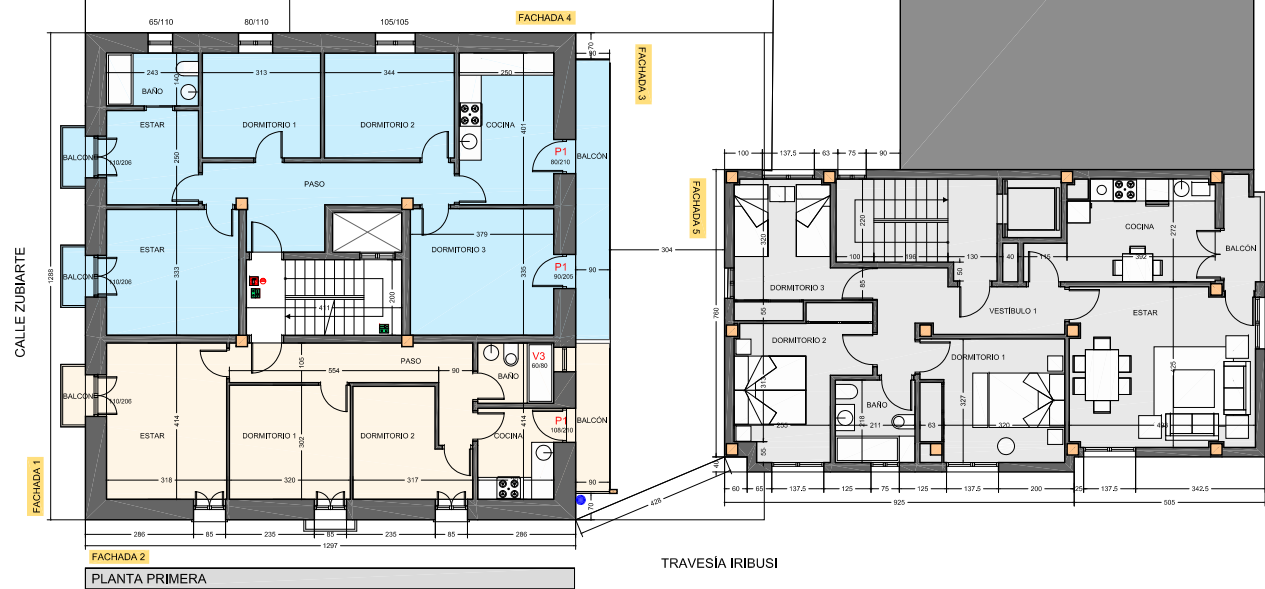

**STUDIO 25** JOSÉ IGNACIO MENA MUR  
 arquitecto  
 Estudio  
 Avenida UGARRANDIA 7, Bajo - 31620 HUARTE (Navarra)  
 948 13 36 25 / www.studio25.es / studio@studio25.es

PROYECTO DE EJECUCIÓN DE OBRAS:  
**ELIMINACIÓN DE BARRERAS ARQUITECTÓNICAS**  
**C/ ZUBIARTE Nº16**  
**POLÍGONO 1 PARCELA 261 HUARTE (NAVARRA)**  
 PLANO  
**ESTADO ACTUAL**  
**PLANTAS**

PROMOTOR: COMUNIDAD DE PROPIETARIOS C/ ZUBIARTE Nº16  
 EL PRESENTE DOCUMENTO ES COPIA DE SU ORIGINAL, DEL QUE ES AUTOR EL "ARQUITECTO". PARA EL "PROYECTO", TRANSFERIR SU LITE BRANCO TOTAL, O PARCIAL, ASESORADO CUALQUIER REPRODUCCIÓN O  
 CESIÓN A TERCEROS, REQUERIRÁ LA PRESENTACIÓN AUTORIZACIÓN EXPRESA DE SU AUTOR, QUEDANDO EN TODO CASO PROHIBIDA CUALQUIER MODIFICACIÓN UNILATERAL DEL MISMO.

FEBRERO 2022  
 DIN A3 1/200  
 2124

**01**

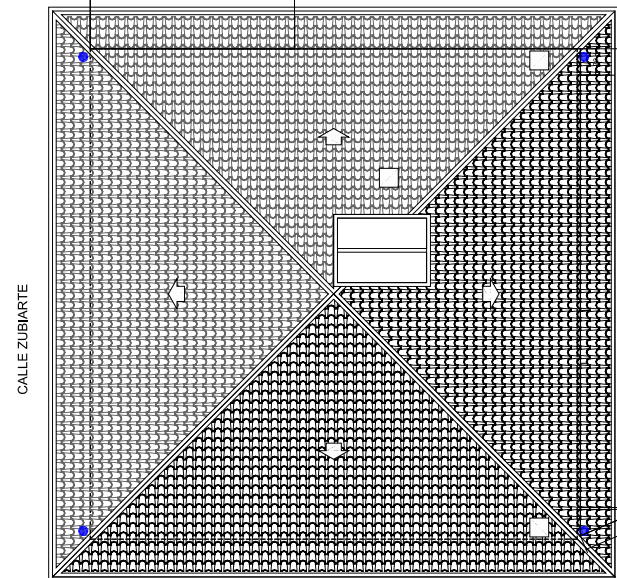

PLANTA CUBIERTA

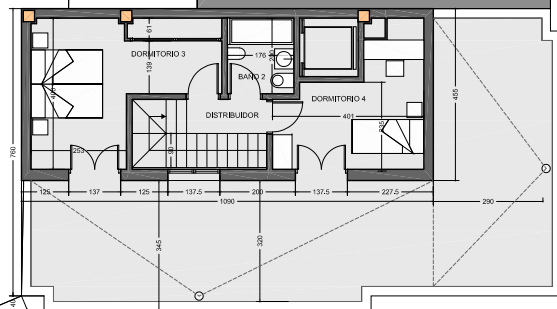

TRAVESIA IRIBUSI

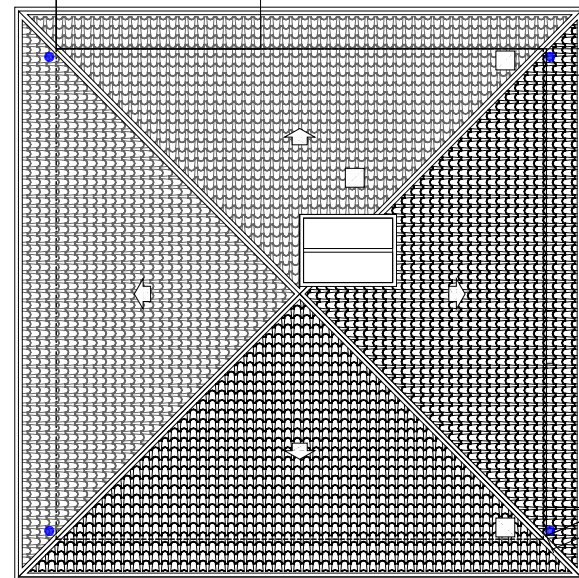

PLANTA CUBIERTA

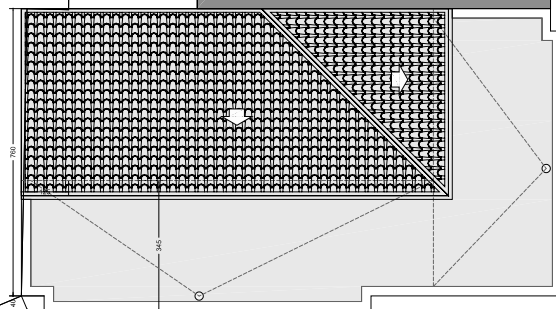

TRAVESIA IRIBUSI

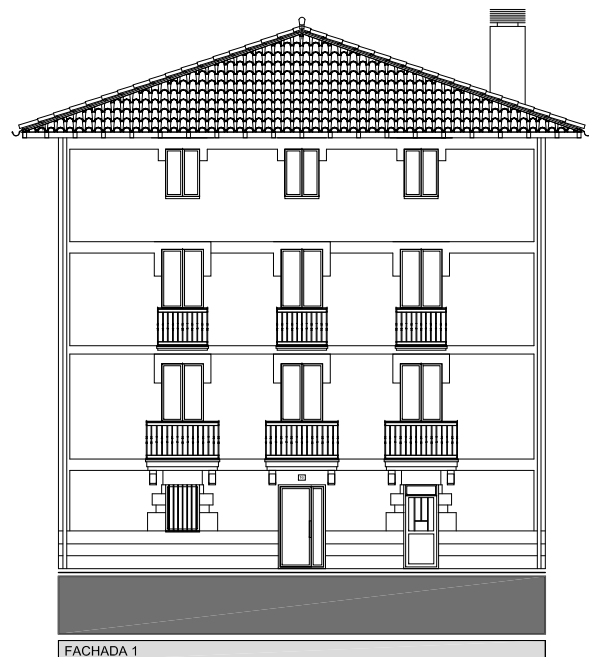

FACHADA 1

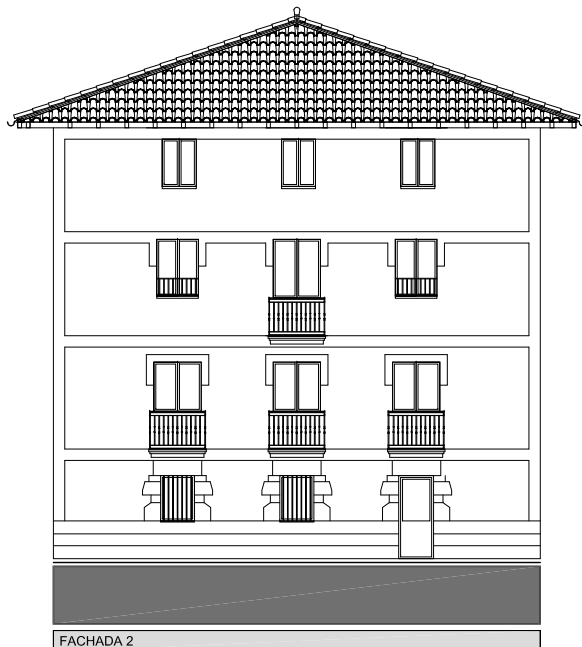

FACHADA 2

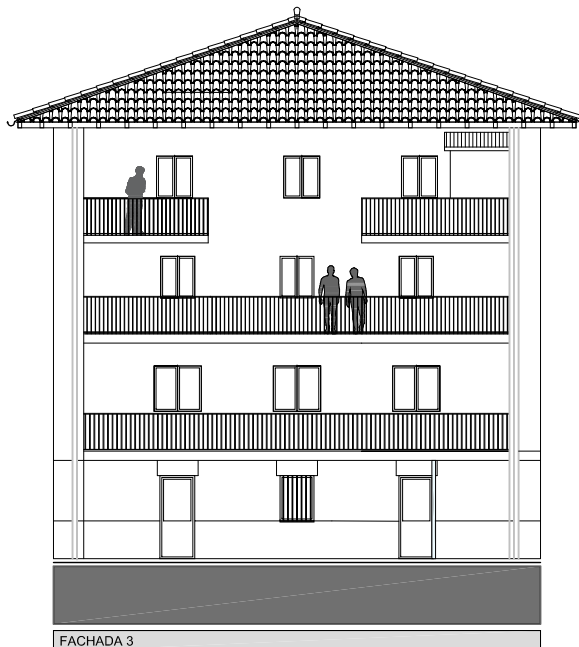

FACHADA 3

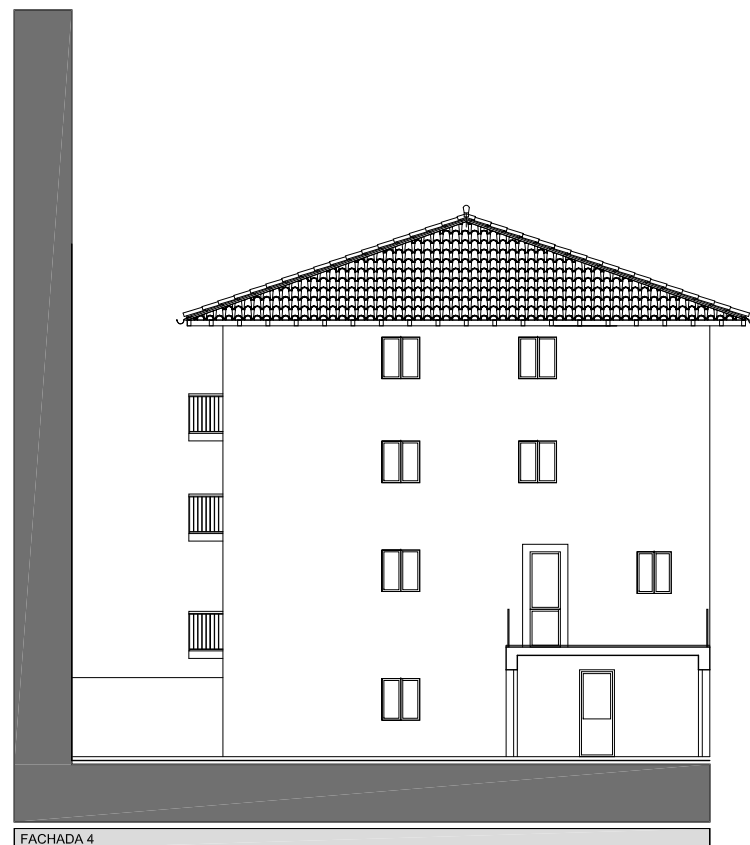

FACHADA 4

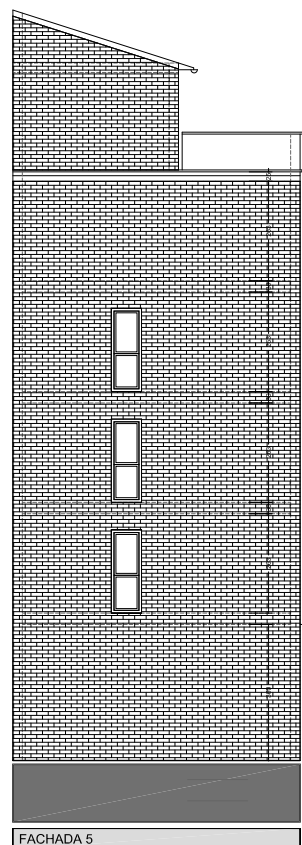

FACHADA 5



**STUDIO 25** JOSÉ IGNACIO MENA MUR  
arquitecto  
Estudio -  
Avenida UGARRANDIA 7, Bajo - 31620 HUARTE (Navarra)  
948 13 36 25 / www.studio25.es / studio@studio25.es

PROYECTO DE EJECUCIÓN DE OBRAS:  
**ELIMINACIÓN DE BARRERAS ARQUITECTÓNICAS**  
**C/ ZUBIARTE Nº16**  
**POLÍGONO 1 PARCELA 261 HUARTE (NAVARRA)**  
PLANO  
**ESTADO ACTUAL**  
**PLANTAS - FACHADAS Y SECCIÓN**

PROMOTOR: COMUNIDAD DE PROPIETARIOS C/ ZUBIARTE Nº16  
EL PRESENTE DOCUMENTO ES COPIA DE SU ORIGINAL, DEL QUE ES AUTOR EL "ARQUITECTO". "FIRMA": "FIRMA DEL ARQUITECTO". "FECHA": "FECHA DEL ARQUITECTO".  
CEDIDA A TERCEROS, REQUIEREN LA PRESENTACIÓN EXPRESA DE SU AUTOR, QUEDANDO EN TODO CASO PROHIBIDA CUALQUIER MODIFICACIÓN UNILATERAL DEL MISMO.

FEBRERO 2022  
DIN A3 1/200  
2124

02





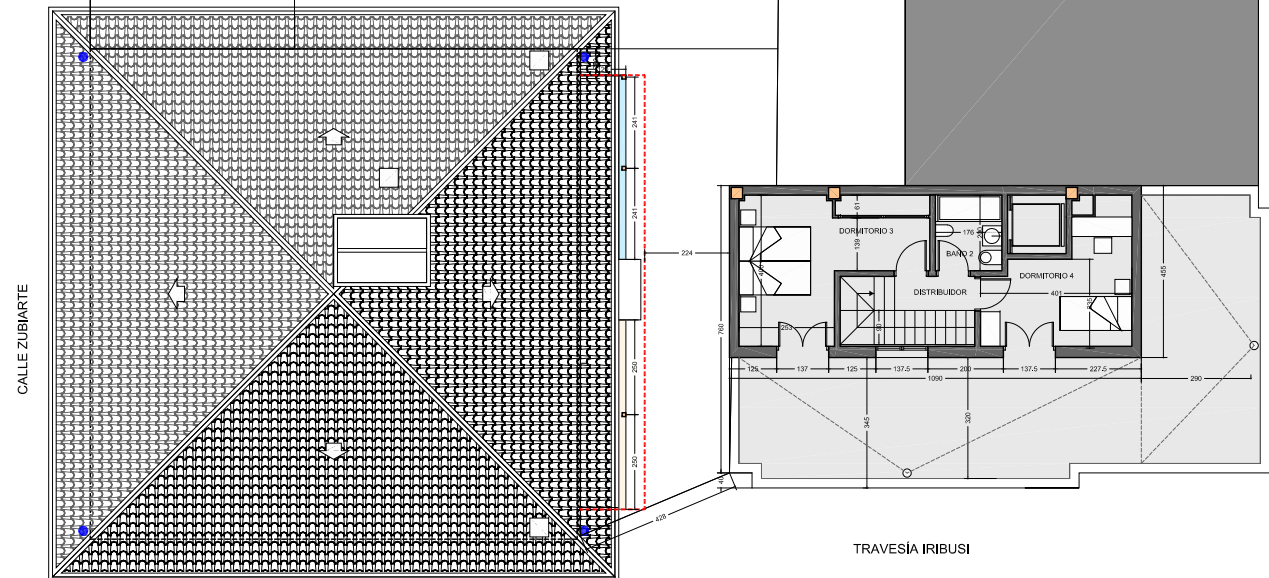

CALLE ZUBIARTE

TRAVESÍA IRIBUSI

PLANTA CUBIERTA

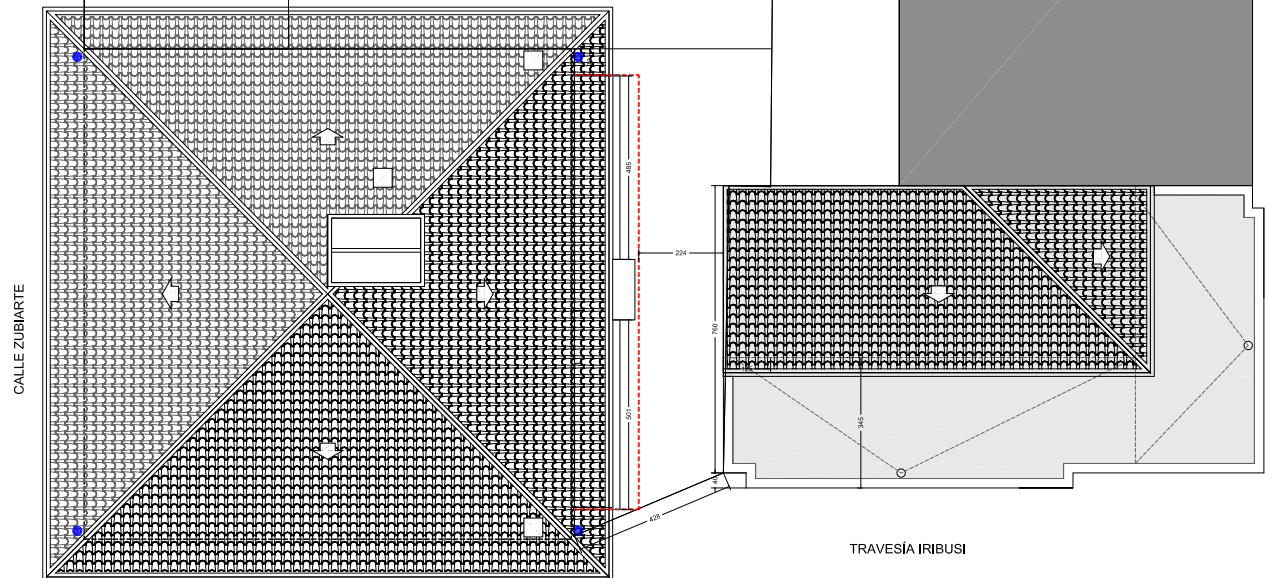

CALLE ZUBIARTE

TRAVESÍA IRIBUSI

PLANTA CUBIERTA

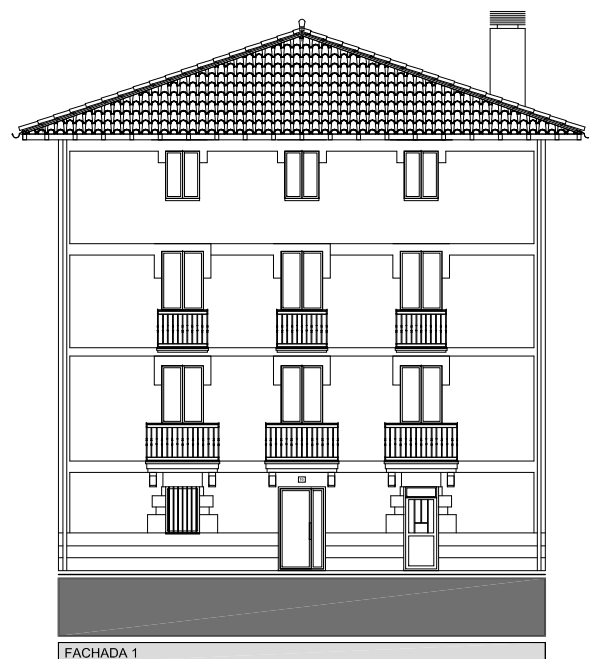

FACHADA 1

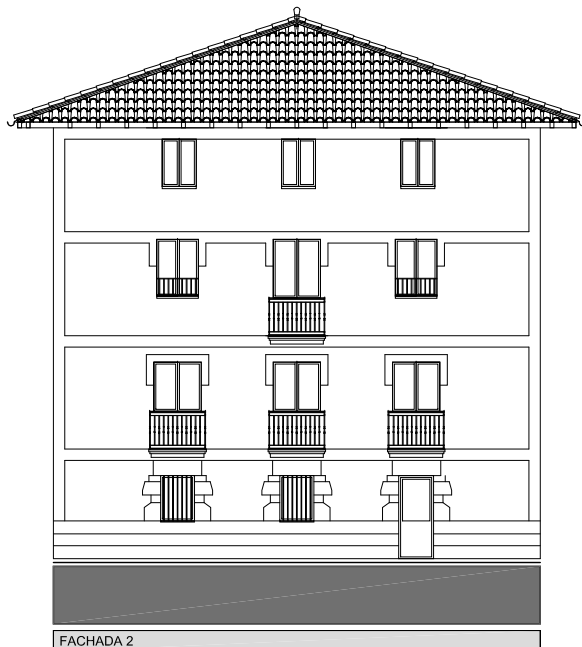

FACHADA 2

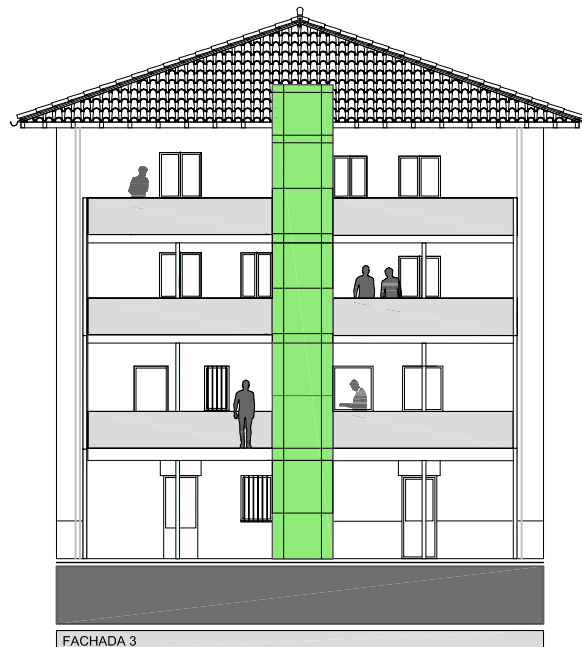

FACHADA 3

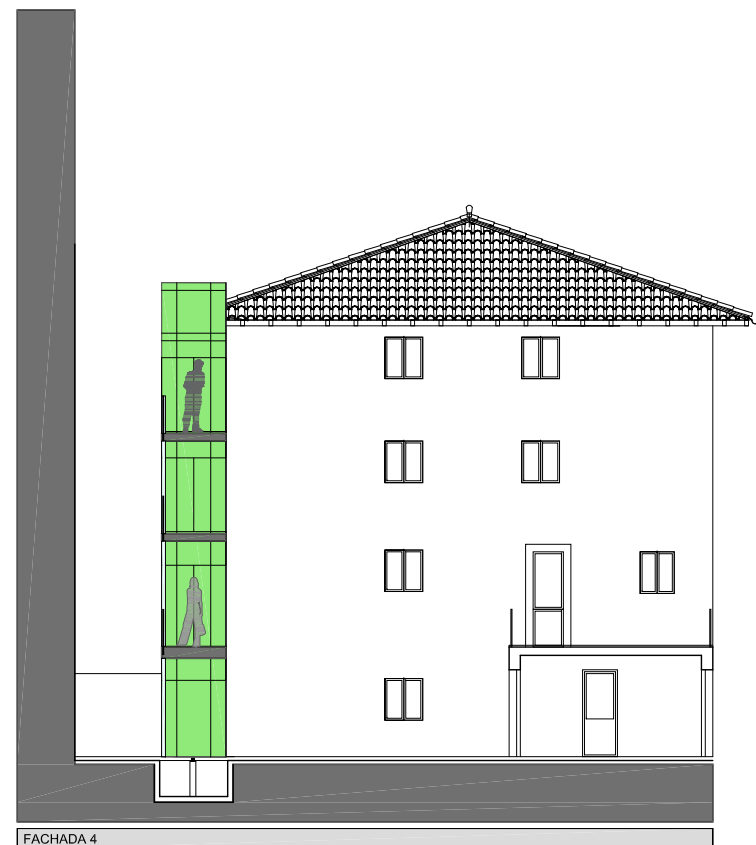

FACHADA 4

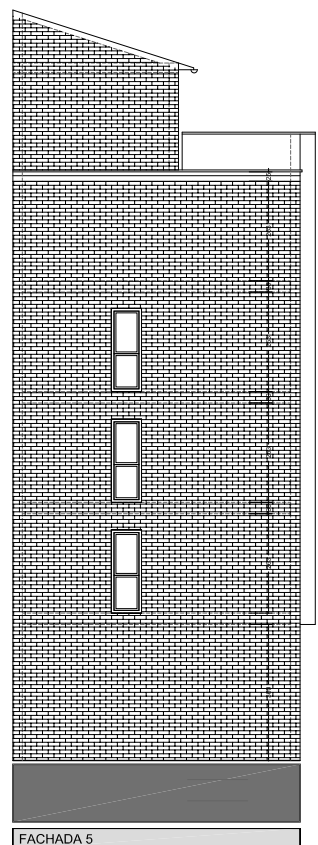

FACHADA 5



**STUDIO 25** JOSÉ IGNACIO MENA MUR  
ARQUITECTO  
Estudio  
Avenida UGARRANDIA 7, Bajo - 31620 HUARTE (Navarra)  
948 13 36 25 / www.studio25.es / studio@studio25.es

PROYECTO DE EJECUCIÓN DE OBRAS:  
**ELIMINACIÓN DE BARRERAS ARQUITECTÓNICAS**  
**C/ ZUBIARTE Nº16**  
**POLÍGONO 1 PARCELA 261 HUARTE (NAVARRA)**  
PLANO  
**ESTADO REFORMADO**  
**PLANTAS**

PROMOTOR: COMUNIDAD DE PROPIETARIOS C/ ZUBIARTE Nº16  
EL PRESENTE DOCUMENTO ES COPIA DE SU ORIGINAL, DEL QUE ES AUTÓR EL "ARQUITECTO" ANTES DE SU EMISIÓN. ASÍ COMO CUALQUIER REPRODUCCIÓN O  
DISTRIBUCIÓN A TERCEROS, REQUIEREN LA PRESENTACIÓN AUTORIZACIÓN EXPRESA DE SU AUTOR, QUE SIEMPRE EN TODO CASO PROHIBIRÁ CUALQUIER MODIFICACIÓN UNILATERAL DEL MISMO.

FEBRERO 2022

DIN A3 1/200

2124

04